Kinder- und Jugendzahnklinik, Schreinerstrasse 1

Grundrisse 1:250

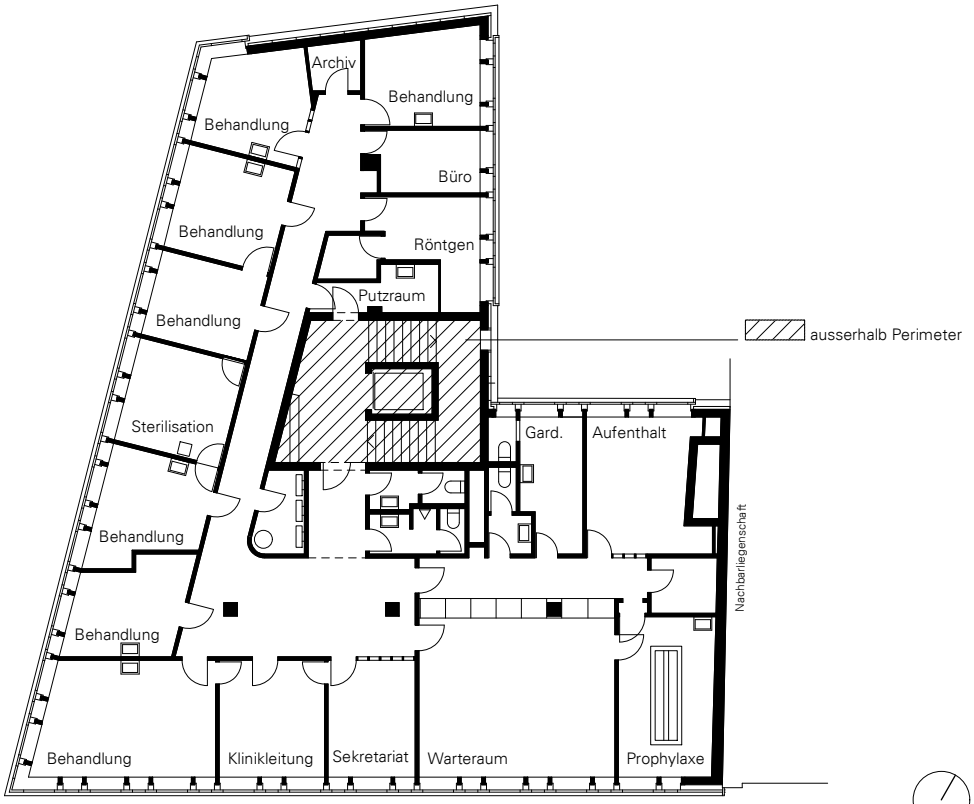

2.Obergeschoss bestehend

2.Obergeschoss neu